

# 综合服务大厅 FAQ



➤ (•TPé\*™ H ö^Ú-¥o&



综合服务 办事大厅 我的办公 切换旧版 学校管理员

1. 选择“办事大厅”

请输入查询的服务名称

与我相关(13) 全部服务(13)

服务分类: 全部 学生服务 教师服务 后勤服务

服务对象: 全部 教职工 学生 访客

所属部门: 全部 人事处 教务处 学生工作部(处) 后勤管理处

最新服务(9)

- 教材零星采购审批表 所属部门: 教务处 访问次数: 9次访问
- 校内教材使用情况证明表 所属部门: 教务处 访问次数: 3次访问
- 自编教材编制评审表 所属部门: 教务处 访问次数: 6次访问
- 报修申请表 所属部门: 后勤管理处 访问次数: 3次访问
- 学生请假外出申请表 所属部门: 学生工作部(处) 访问次数: 4次访问
- 离校单 所属部门: 人事处 访问次数: 4次访问
- 教材、讲义、教案类印刷单 所属部门: 教务处 访问次数: 18次访问
- 教职工请(销)假 所属部门: 教务处 访问次数: 209次访问
- 绩效工资社会服务奖励发放表 所属部门: 人事处 访问次数: 15次访问

2. 选择您要申请的服务

报修申请表 所属部门: 后勤管理处 访问次数: 3次访问

部门联系函 所属部门: 人事处 访问次数: 41次访问

综合服务 办事大厅 我的办公 切换旧版 学校管理员

我的办公 教职工请(销)假说明

这里是《服务说明》

210次访问

教职工请(销)假

请认真阅读

办理入口

教职工请(销)假

点这里办理服务

综合服务 办事大厅 我的办公 假期日期 学校管理员

我的办公 教职工请(销)假说明 教职工请(销)假 点此单查看审批流程

流程 提交

成点这里提交

目都有黄底标识

如果漏填会有感叹号提示

### 教职工请(销)假单

填写完

必填项

编号:

姓名	学校管理员	所在部门	数据中心
教师类型	<input checked="" type="radio"/> 教师 <input type="radio"/> 辅导员 <input type="radio"/> 其他人员		
请假类型	<input type="radio"/> 公出 <input type="radio"/> 事假 <input type="radio"/> 病假 <input type="radio"/> 产假 <input type="radio"/> 丧假 <input type="radio"/> 陪产假 <input type="radio"/> 护理假 <input checked="" type="radio"/> 探亲假		
请假事由	回老家探亲		
请假时间	2023年 月 日, 共 天		
是否出福州市区(五区)	<input type="radio"/> 否 <input type="radio"/> 是	是否离开福建省	<input type="radio"/> 否 <input type="radio"/> 是
出榕交通工具		出榕公共交通工具班次	出榕日期
返榕交通工具		返榕公共交通工具班次	返榕日期
本部门意见	教务处/学生处意见	人事处意见	
分管院领导意见	院领导意见		
销假时间 (请在销假时填写)			
部门负责人核销	本人申请销假	核验检测结果	<input type="radio"/> 阴性 <input type="radio"/> 阳性

请假文件证明 添加附件

销假文件证明

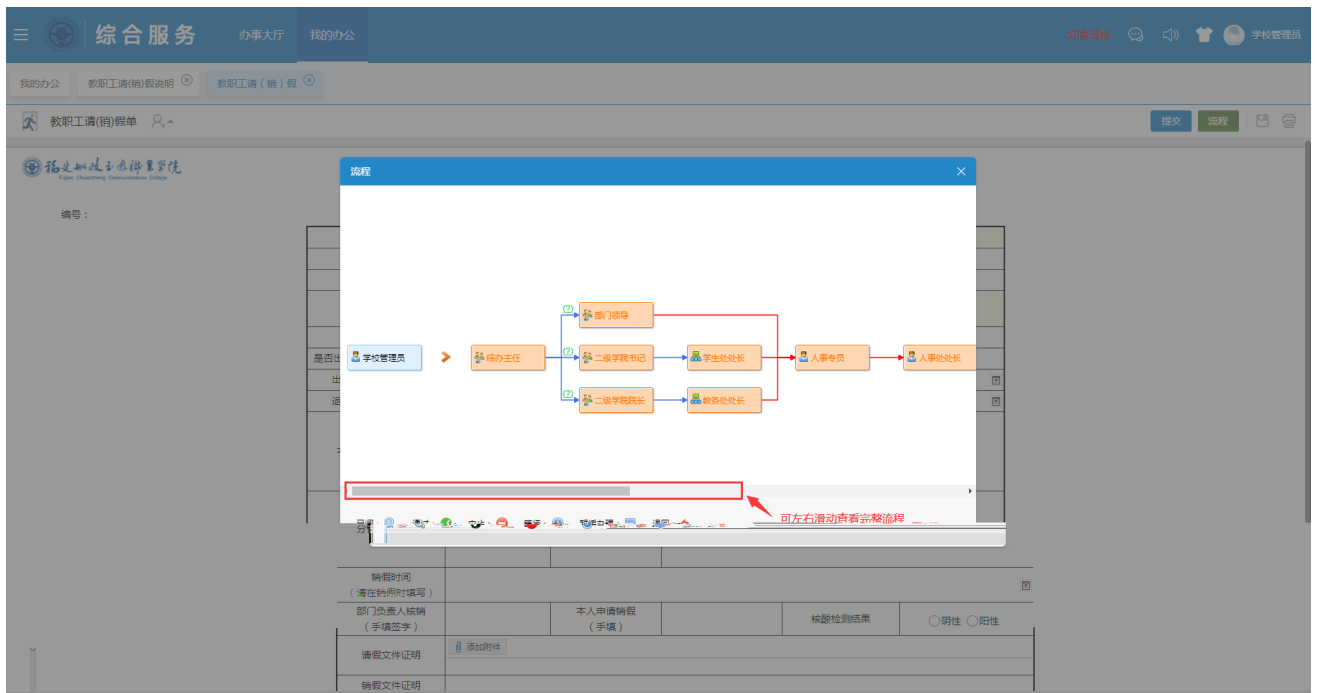

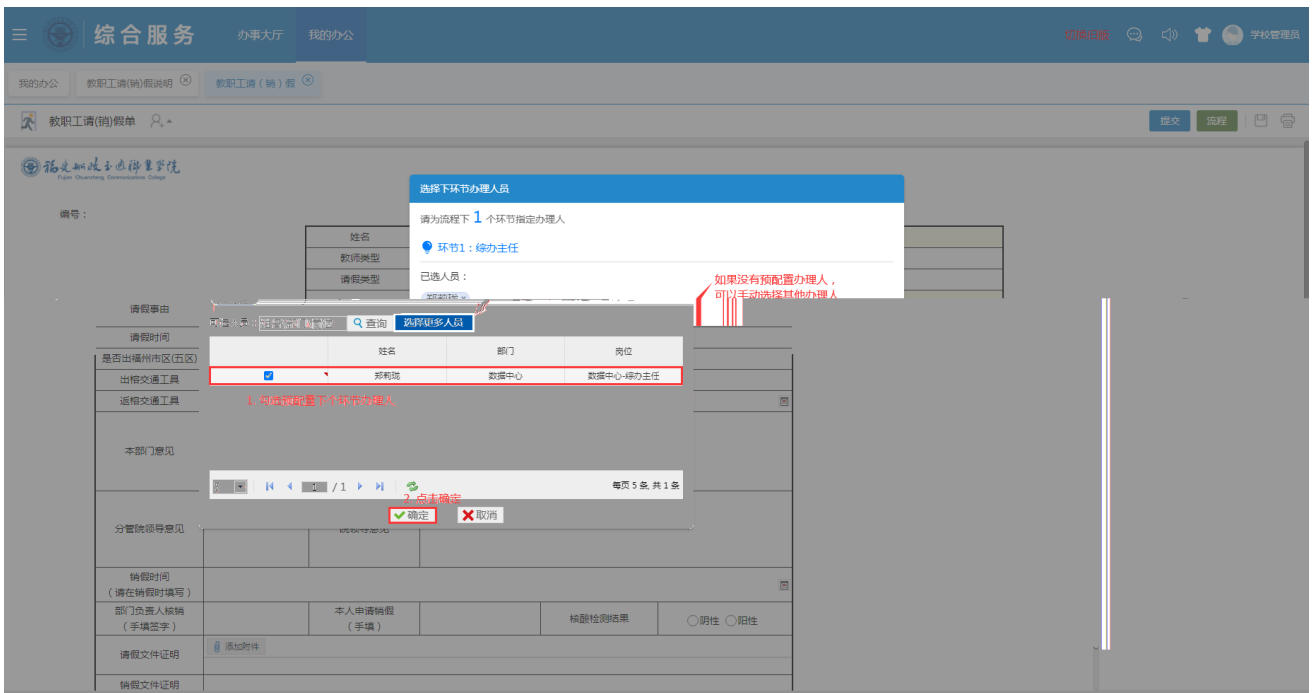
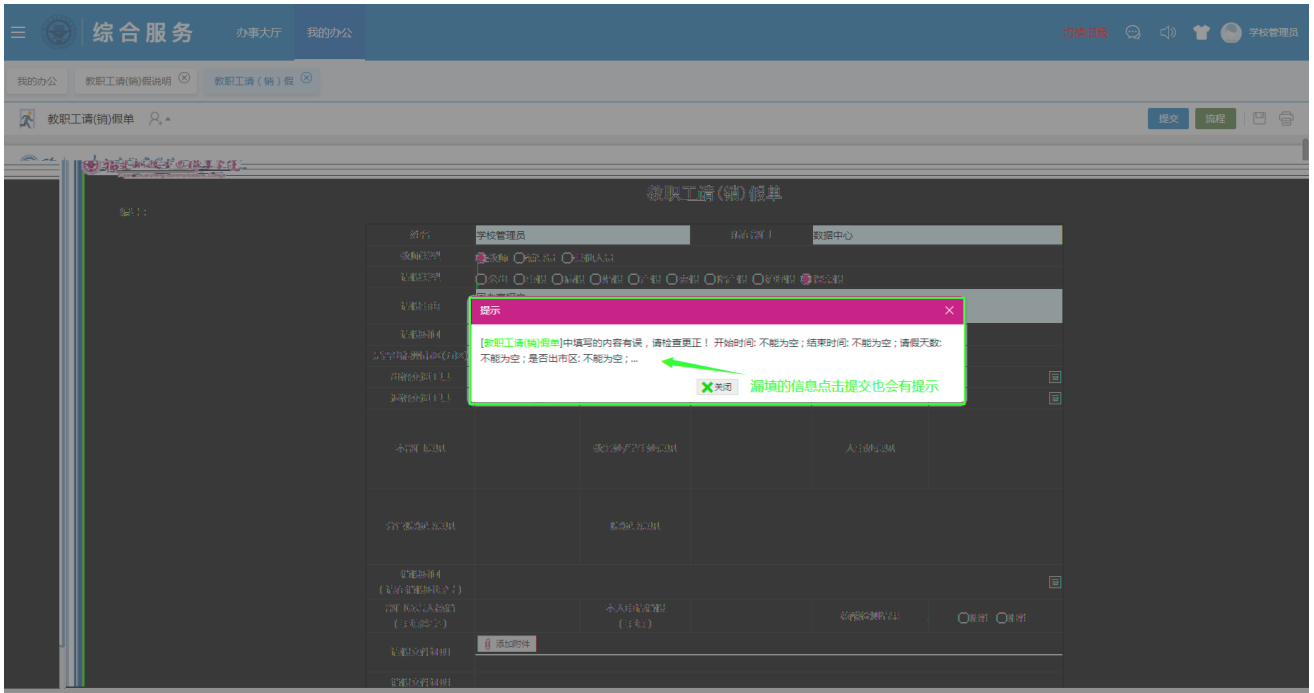

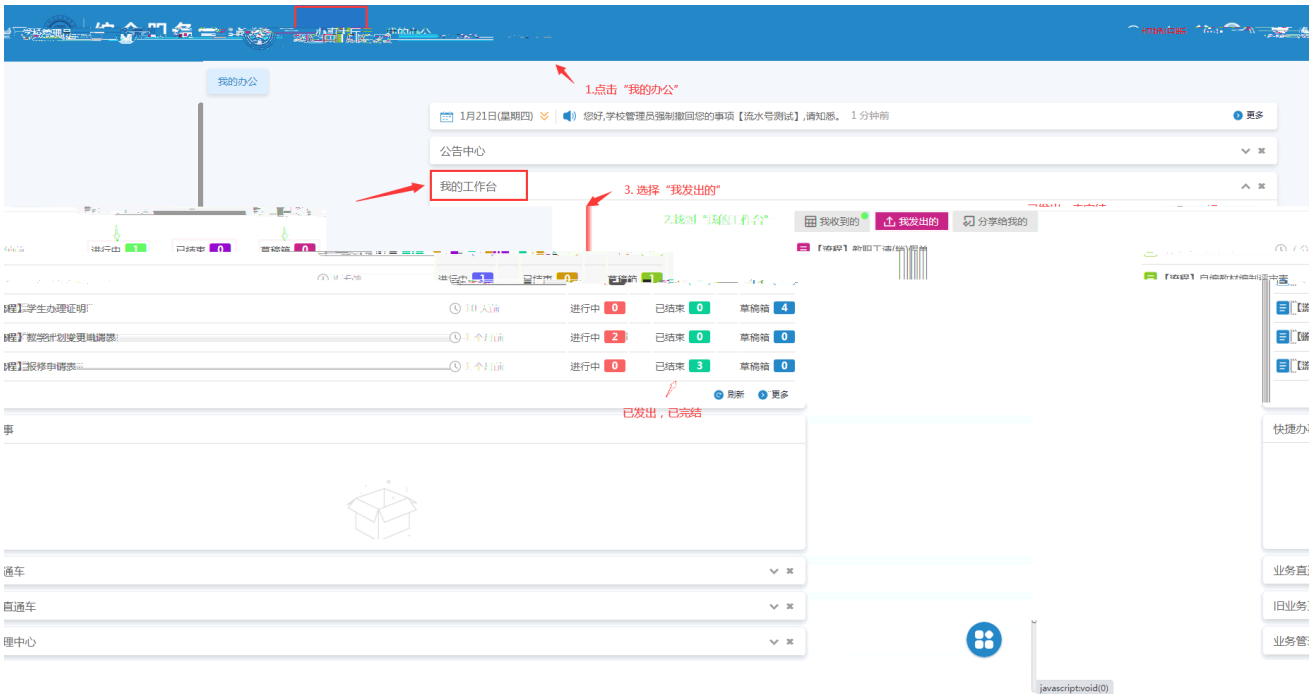
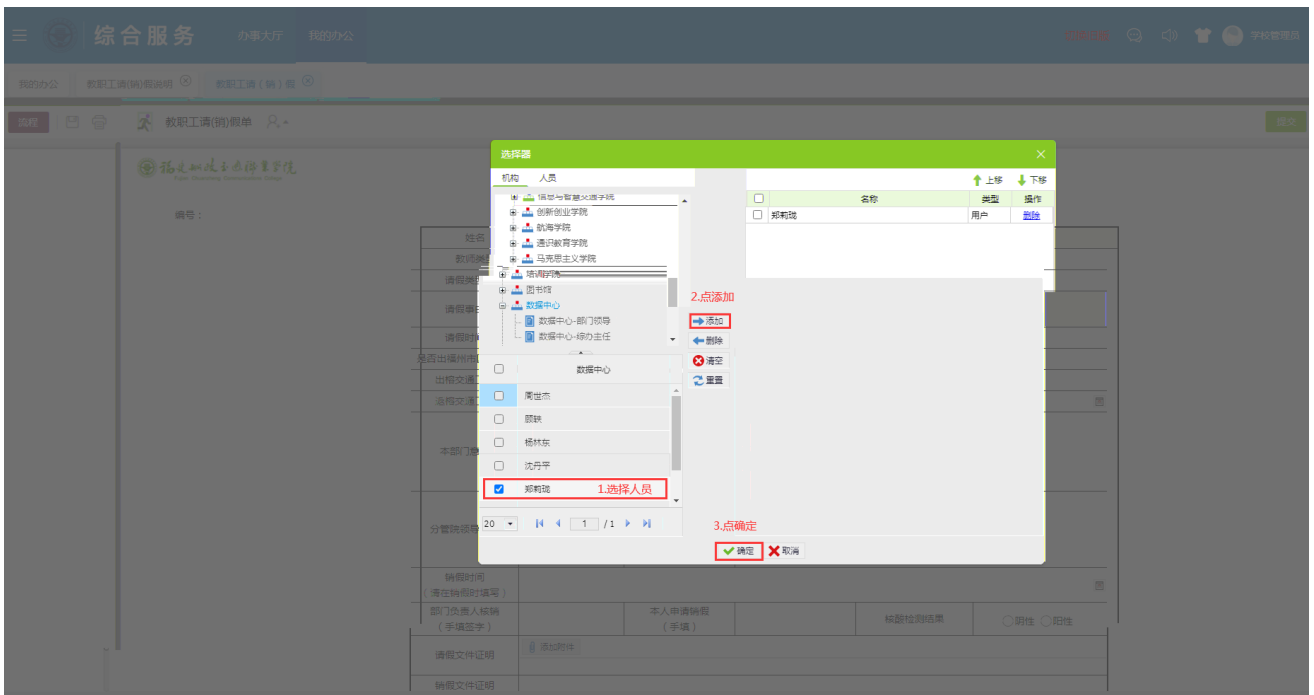

我的办公 教职工请(销)假单

进行中 已结束 草稿箱

标题	发起人	当前处理人	所在部门	是否出市区	交通工具	出市区目的地	核算检测结果	出格日期	出格时段	出格航班	出格其他工具	出格交通工具	出格日期	是否注
<input checked="" type="checkbox"/> 教职工请(销)假单	学校管理员	学校管理员	数据中心	否										

点击标题进入处理流程查看页面

办理记录

- 01-21 22:13:02 用时 5 秒

福建师范大学福清分校

同意

01-21 22:12:57 用时 17 分钟

回复

编号: QJ2021006

学校管理... 几秒前 已浏览

01-21 22:13:02 用时 5 秒

教职工请(销)假单

所属部门: 数据中心

所属人员:  辅导员  其他人员

请假类型:  事假  病假  婚假  产假  丧假  陪产假  护理假  探亲假

请假时间: 2021/01/21 21:43:23 至 2021/01/23 21:43:24, 共 1 天

否  是

是否离开福建省	出市区目的地
出格公共交通工具班次	出格日期
返格公共交通工具班次	返格日期
教务处/学生处意见	人事处意见
院领导意见	
本人申请请假 (手填)	核酸检测结果 <input type="radio"/> 阴性 <input type="radio"/> 阳性

姓名	学校管理员
教师类型	<input checked="" type="radio"/> 教 <input type="radio"/> 公
请假类型	<input type="radio"/> 公 <input type="radio"/> 事
请假事由	回老家
请假时间	2021
是否出福州市区(五区)	
出格交通工具	
返格交通工具	
本部门意见	
分管院领导意见	
请假时间 (请在请假时填写)	
部门负责人核销 (手填签字)	
请假文件证明	
请假文件证明	

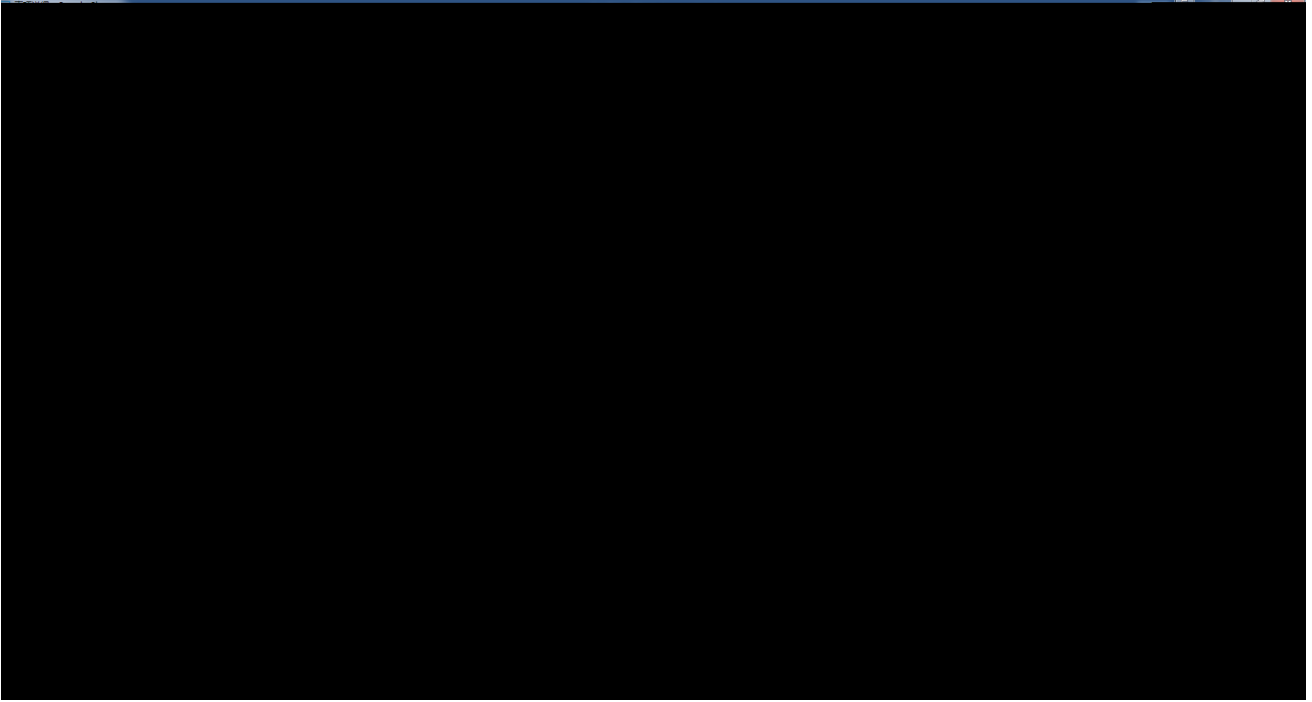

事项详情 - Google Chrome  
efw.fjpc.edu.cn/EIP/cooperativelnst/editCooperative.htm?id=7d80e93469e448898d0477da4b5f0fea&type=haveHair&tStatus=send&preview=true

教职工请(销)假单 学校管理员 2021-01-21 21:55:00 处理 流程

请销假流程图

```
graph LR; A[请销假申请] --> B[审批]; B --> C[审核]; C --> D[公示]; D --> E[备案];
```

请销假流程图

1. 请销假申请

2. 审批

3. 审核

4. 公示

5. 备案

审批流程如图







The screenshot shows a web dashboard with a notification pop-up. The pop-up is titled "消息提醒" and contains the text: "您好学校管理员, 学校管理员已经处理了您的【教职工请(销)假单】, 请知悉。" (Hello school administrator, the school administrator has processed your [Teacher Staff Leave/Cancel Leave Application], please be informed.) The pop-up also includes a "查看详情" (View Details) link and a timestamp "发送时间: 1月21日 22:12".

待办	已办	抄送
1	1	1
3	0	0
2	1	1
0	2	2
0	4	4

The screenshot shows a leave application form titled "教职工请(销)假单" (Teacher Staff Leave/Cancel Leave Application). The form includes fields for name, department, leave type, and reason. A "处理" (Process) dialog box is open, showing a dropdown menu for "处理意见" (Processing Opinion) with "同意" (Agree) selected. The dialog also contains a text area for "处理意见 (500字以内)" and a "常用意见" (Common Opinion) dropdown. Below the text area are four buttons: "通过" (Pass), "暂缓办理" (Suspend Processing), "退回" (Return), and "中止" (Stop).

1. 选择常用意见或输入处理意见

2. 选择操作项



流程总数/发起总数 服务总数/访问总数 指南总数/查看总数 可办理/办理总数 可预约/预约总数 可咨询/咨询总数 可反馈/反馈总数

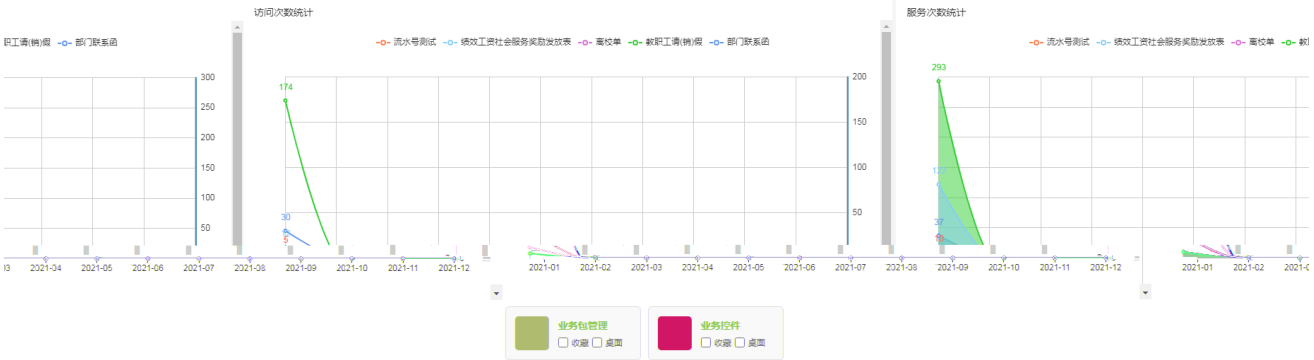

服务名称 查询 新增服务 编辑服务 删除服务

序号	创建时间	操作	服务编号	服务名称	指南	支持终端	服务分类	是否在有效期	服务介绍页	服务开关	授权人群	点
1	2020-12-23	预览 停用	1009	【招聘】教职工(物业)	上传指南	PC	教师服务	是	开启	在线办理	学校管理员 教师	(
2	2021-01-12	预览 停用	1012	离校单	上传指南	PC	教师服务	是	关闭	在线办理	学校管理员	(
3	2020-12-23	预览 停用	1008	绩效工资社会服务奖励发放表	上传指南	PC	教师服务	是	关闭	在线办理	学校管理员 教师	(
4	2020-12-16	预览 停用	1004	部门联系函	上传指南	PC	教师服务	是	开启	在线办理	学校管理员 教师	(
5	2021-01-12	预览 启用	1011	流水号测试	上传指南	PC	公共服务	是	关闭	在线办理	学校管理员	(

综合服务 办事大厅 我的办公 假期日报 学校管理员

我的办公 业务管理中心 人事处

人事处 概况 大厅服务 流程管理

部门累计发起个数 TOP5

累计已发起：13个

航海学院 对外交流中心 经济与管理学院 安全与环境学院 图书馆

进行中

流程名称 流程版本 已发起 进行中 已办结 已中止 已撤回 办结率 流转状态

教职工请假单	1.0	13	10	0	0	3	0%	正常
--------	-----	----	----	---	---	---	----	----

数据管理 数据查看及报表导出

教职工请假单

考勤情况统计表

离校单

流水号测试

综合服务 办事大厅 我的办公 假期日报 学校管理员

我的办公 业务管理中心 人事处 教职工请假单-数据

工具	出检交通工具	返检日期	是否出省	出检其他工具	姓名	流程	标题	发起人	所在部门	是否出市区	返检交通工具	出市区目的地	核算检测结果	出检日期	返检日期	出检航班	返检航班
					学校管理员	<input type="checkbox"/> 教职工请假单v1.0	教职工请假单		数据中心	否							
						<input type="checkbox"/> 教职工请假单v1.0	教职工请假单		图书馆	否							
						<input type="checkbox"/> 教职工请假单v1.0	教职工请假单		图书馆	否							
动车			是			<input type="checkbox"/> 教职工请假单v1.0	教职工请假单		航海学院	是		江西省宜春市		2021-			
动车			是			<input type="checkbox"/> 教职工请假单v1.0	教职工请假单		航海学院	是		江西省宜春市		2021		G	
			是			<input type="checkbox"/> 教职工请假单v1.0	教职工请假单		对外交流中心			广东省深圳市					
			是			<input type="checkbox"/> 教职工请假单v1.0	教职工请假单		对外交流中心			广东省深圳市					
						<input type="checkbox"/> 教职工请假单v1.0	教职工请假单		航海学院			江西省宜春市					
						<input type="checkbox"/> 教职工请假单v1.0	教职工请假单		经济与管...			江西省宜春市					
						<input type="checkbox"/> 教职工请假单v1.0	教职工请假单		航海学院			江西省宜春市					
						<input type="checkbox"/> 教职工请假单v1.0	教职工请假单		安全与环境...								
						<input type="checkbox"/> 教职工请假单v1.0	教职工请假单		安全与环境...								

每页 20 条, 共 13 条 20 / 1



综合服务 办事大厅 我的办公

请输入查询的服务名称

服务分类: 全部 学生服务 教师服务 后勤服务

服务对象: 全部 教职工 学生 访客

所属部门: 全部 人事处 教务处 学生工作部(处) 后勤管理处

与我相关(13)

全部服务(13)

最新服务(9)

- 教材零星采购审批表 所属部门: 教务处 访问次数: 9次访问
- 校内教材使用情况证明表 所属部门: 教务处 访问次数: 3次访问
- 自编教材编制评审表 所属部门: 教务处 访问次数: 6次访问
- 报修申请表 所属部门: 人事处 访问次数: 15次访问
- 教务处社会名优教师名单
- ABC(2)
- 报修申请表 所属部门: 后勤管理处 访问次数: 3次访问
- 部门联系函 所属部门: 人事处 访问次数: 41次访问

javascript:void(0);

综合服务 办事大厅 我的办公

日期提醒 消息 学校管理员

我的办公

1月21日(星期四) 您好学校管理员, 学校管理员已经处理了你的【教职工请(销)假单】, 请知悉。 24分钟前 查看详情

公告中心

我的工作台

快捷办事

教职工请(销)假

业务直通车

旧业务直通车

业务管理中心

邮编: 350007

版权所有 © 福建船政交通职业学院 地址: 福州市仓山区盖山路80号 访问总次数: 3051

